MTB 63 Hochfelln Umrundung (von Siegsdorf)

TOUR

Schöne Tour um den Hochfelln

Startpunkt
Parkplatz Maria Eck Wallfahrtskirche

Ort
Siegsdorf

Distanz:
36,7 Kilometer

Dauer:
05:00 Stunden

Höchster Punkt:
1115 Meter

Niedrigster Punkt:
584 Meter

Höhenmeter:
1050 aufsteigend

Höhenmeter:
1050 absteigend

Die Tour startet an der Wallfahrtskirche Maria Eck, nach etwa 2 km führt eine Abzweigung links Richtung Ruhpolding. Dort geht es durch den Ort, an der Urschlauer Ache entlang, nach Gruttau. Über die Eschelmoosklause und das Eschelmoos nähern wir uns Kohlstatt. Dort erwartet uns ein kleiner Gebirgssee für ein erfrischendes kühles Bad. Von Kohlstatt geht es leicht bergab, Richtung Hochfelln-Seilbahn, um dann rechts auf die Maria-Eck-Straße wieder in Richtung Ausgangspunkt Wallfahrtskirche Maria Eck zu gelangen.

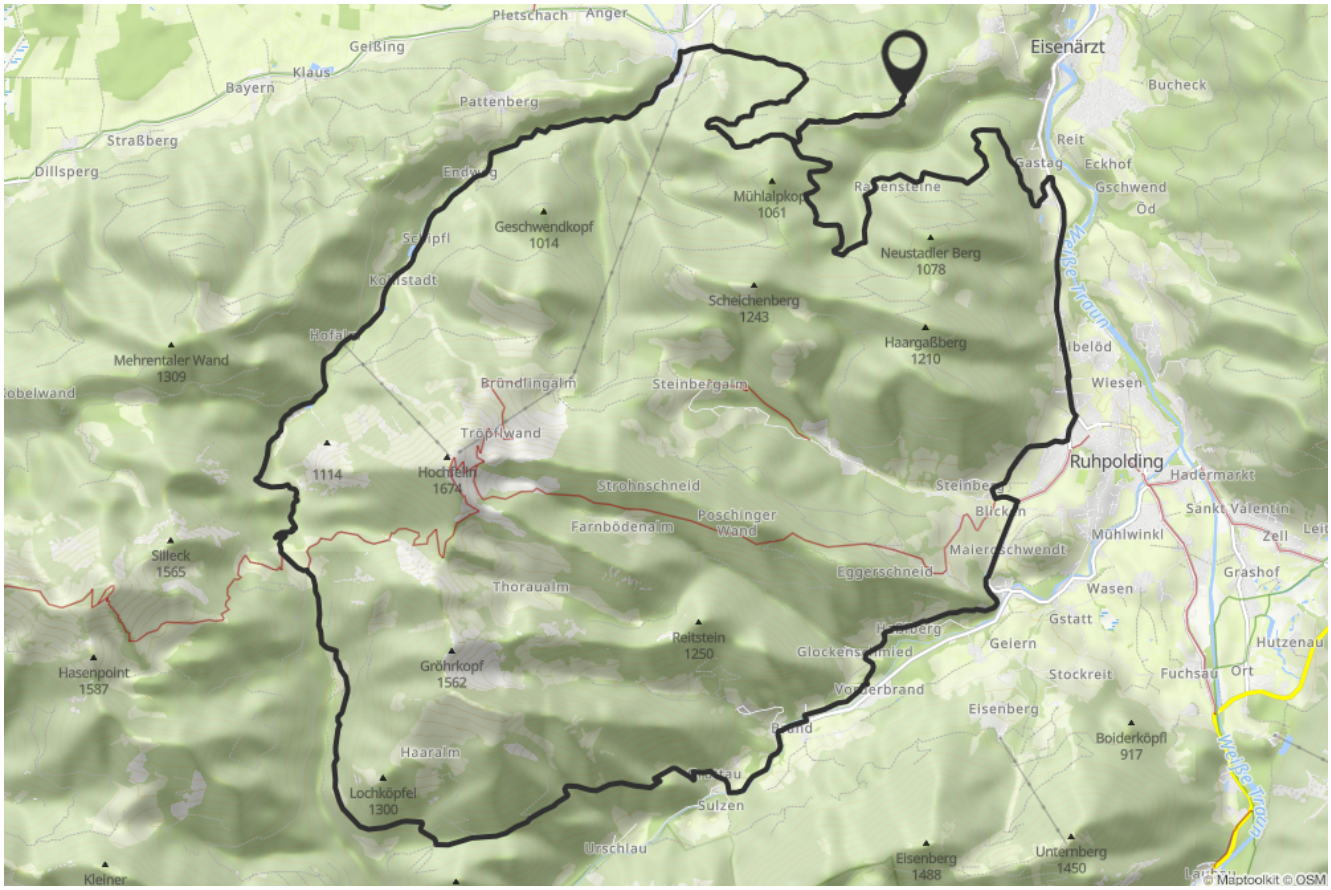
Pletschach
Anger
Geißing
Klaus
Bayern
Pattenberg
Straßberg
Dillsperg
Endweg
Geschwendkopf
1014
Mühlalpkopf
1061
Eisenärzt
Bucheck
Reit
Gastag
Eckhof
Gschwend
Öd
Neustadler Berg
1078
Scheichenberg
1243
Haargaßberg
1210
Mehrentaler Wand
1309
Bründlingalm
Steinbergalm
Wiesen
Tröpflwand
1114
Hochfelln
1674
Strohnschneid
Ruhpolding
Hadermarkt
Sankt Valentin
Zell
Farnbödenalm
Poschinger Wand
Mühlwinkl
Silleck
1565
Eggerschneid
Grashof
Thoraualm
Wasen
Gstatt
Reitstein
1250
Geiern
Hutzenau
Hasenpoint
1587
Gröhrkopf
1562
Glockenschmied
Stockreit
Fuchsau
Ort
Eisenberg
Boiderköpfl
917
Haaralm
Lochköpfel
1300
Sulzen
Urschlau
Eisenberg
1488
Unternberg
1450
Kleiner
© Maptoolkit © OSM